**SVC GROUP s.r.o.** SVC Náchod s.r.o.
Vysokov 179
547 01 Náchod
Česká republika
+420 603 360 607 +420 491421021 svc@svcgroup.cz

# Zapojení auto zásuvky pro tažné zařízení SVC GROUP

## 13 - pinová auto zásuvka univerzální Can Bus

TAŽNÁ ZAŘÍZENÍ SVC GROUP ORIGINAL

www.svcgroup.cz

ISO/DIN 11446

## Zapojení 13 pinové auto zásuvky

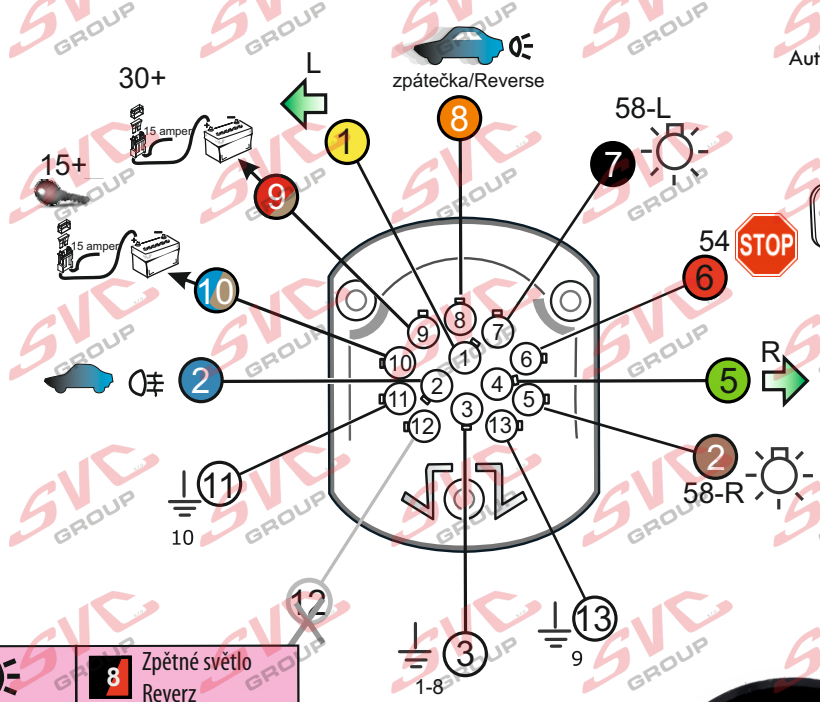


Auto zásuvka zadní vývod

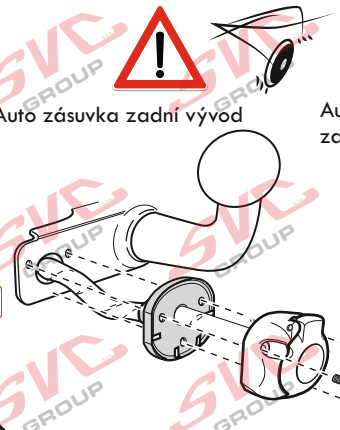

Auto zásuvka **SKL** boční vývod
zaklápění pod nárazník s prodlouženou zárukou

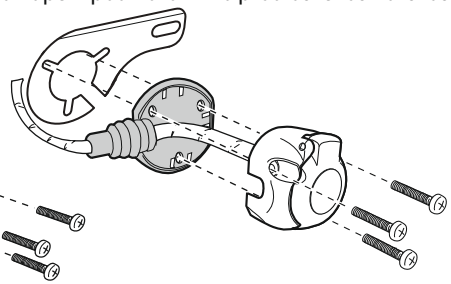

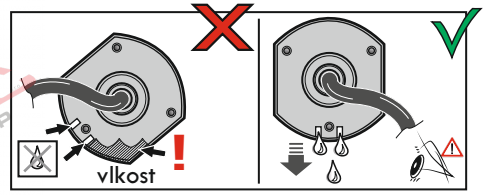


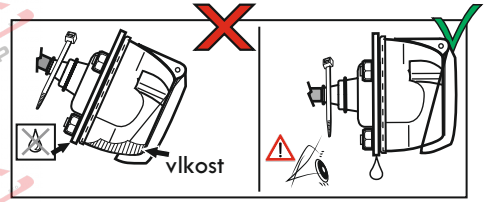


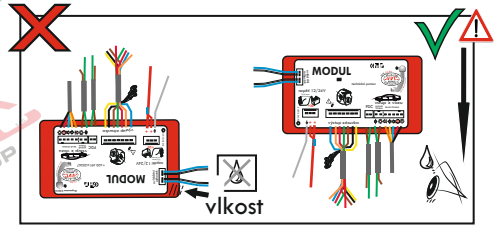


| | | |
|---|---|---|
| | 1 | Směrové světlo Levé |
| | 2 | Mlhová světla |
| | 2a | Mlhová světla/vyp. |
| | 3 | Kostra vozu |
| | 4 | Směrové světlo Pravé |
| | 5 | Obrysové světlo Pravé |
| | 6 | Brzdová světla ø 1mm |
| | 7 | Obrysové světlo Levé |

| | | |
|---|---|---|
| | 8 | Zpětné světlo Reverz |
| 30+ | 9 | Stálé napětí + 30 |
| 15+ ø 2,5mm | 10 | Spínaný proud +15 |
| 10 | 11 | Kostra vozu |
| — | 12 | X |
| 9 | 13 | Kostra vozu |

SVC GROUP © -08-2019 Service Vitver Centrum