**SVC GROUP s.r.o.** SVC Náchod s.r.o.

Vysokov 179
547 01 Náchod
Česká republika
+420 603 360 607 +420 491421021 svc@svcgroup.cz

# Zapojení auto zásuvky pro tažné zařízení SVC GROUP
## 13 - pinová auto zásuvka univerzální Can Bus

www.svcgroup.cz

## Zapojení **13** pinové auto zásuvky



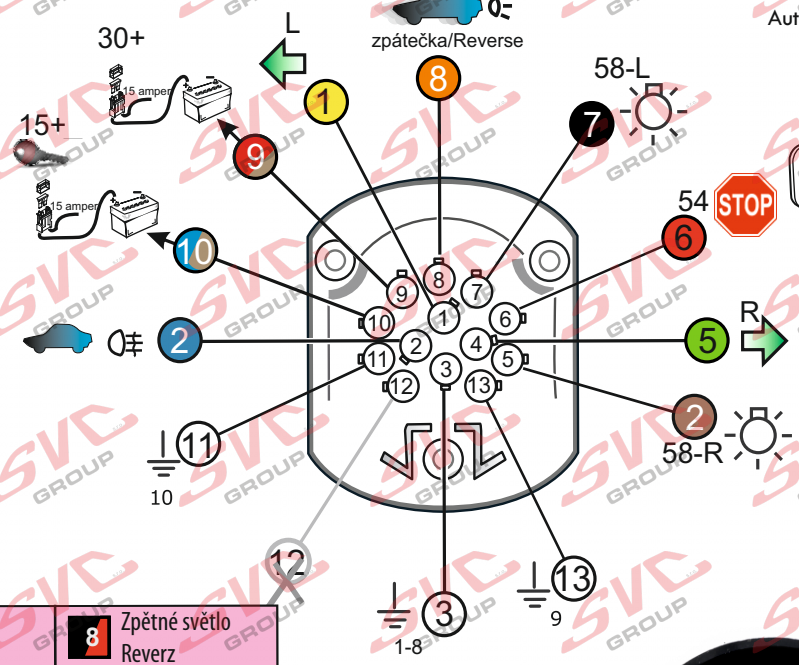


| | | |
|---|---|---|
| 1 | Směrové světlo Levé | |
| 2 | Mlhová světla | |
| 2a | Mlhová světla/vyp. | |
| 3 | Kostra vozu | |
| 4 | Směrové světlo Pravé | |
| 5 | Obrysové světlo Pravé | |
| 6 | Brzdová světla Ø1mm | |
| 7 | Obrysové světlo Levé | |

| | | |
|---|---|---|
| | 8 | Zpětné světlo Reverz |
| 30+ | 9 | Stálé napětí + 30 |
| 15+ Ø2,5mm | 10 | Spínaný proud +15 |
| 10 | 11 | Kostra vozu |
| | 12 | X |
| 9 | 13 | Kostra vozu |



Auto zásuvka zadní vývod

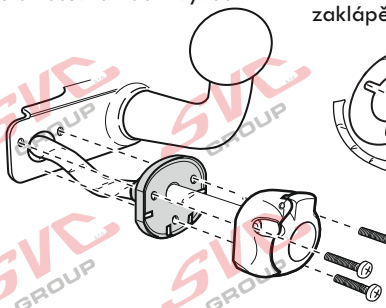

Auto zásuvka **SKL** boční vývod
zaklápění pod nárazník s prodlouženou zárukou

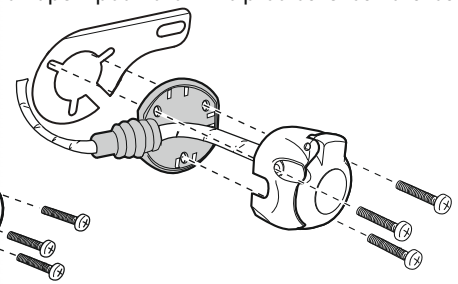

**ISO/DIN 11446**

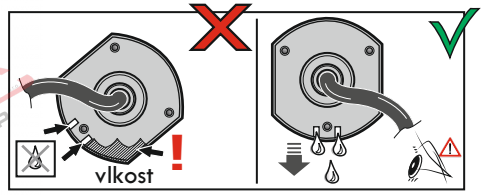


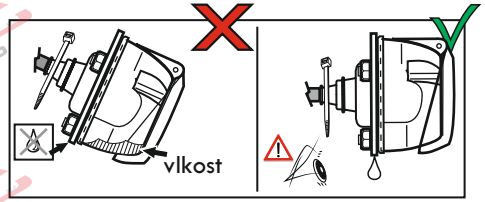


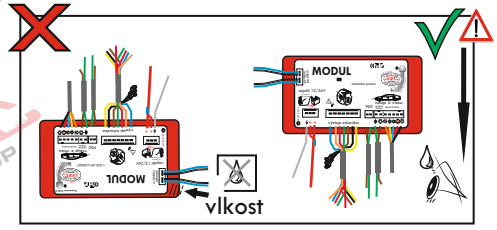




SVC GROUP © -08-2019 Service Vitver Centrum