SVC GROUP s.r.o. SVC Náchod s.r.o.
Vysokov 179
547 01 Náchod
Česká republika
+420 603 360 607 +420 491421021 svc@svcgroup.cz

Zapojení auto zásuvky pro tažné zařízení SVC GROUP

13/8 - pinová auto zásuvka

Z00-008

doporučená pro nosiče kol

TAŽNÁ ZAŘÍZENÍ SVC GROUP ORIGINAL
www.svcgroup.cz

Zapojení **8 pinů v 13** pinové auto zásuvce doporučené pokud se využívá tažné převážně jen pro nosiče kol

ISO/DIN 11446

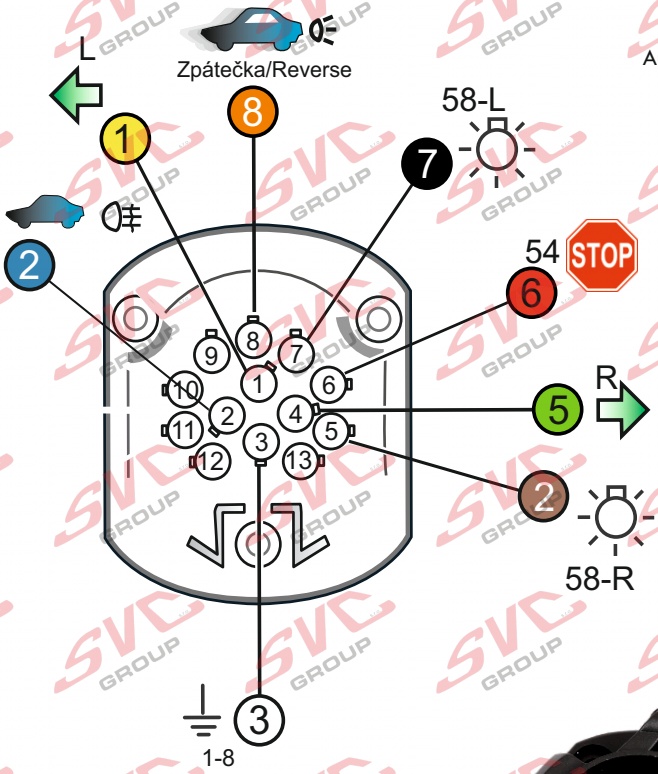

Auto zásuvka zadní vývod

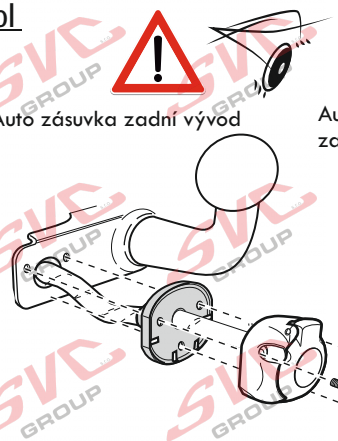

Auto zásuvka **SKL** boční vývod
zaklápění pod nárazník s prodlouženou zárukou

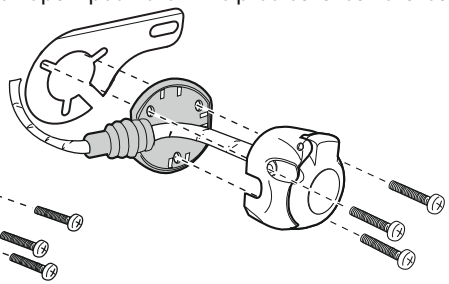

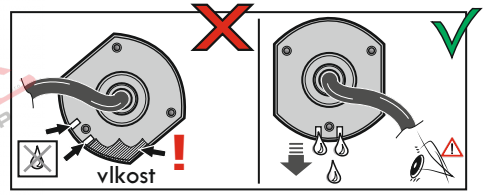

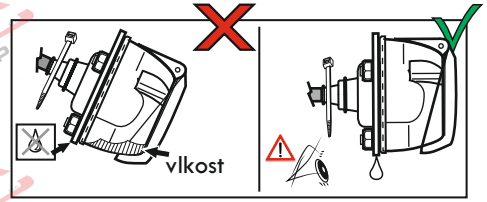

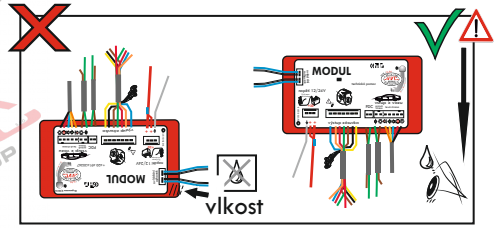

L	1	Směrové světlo Levé
	2	Mlhová světla
2a	2a	Mlhová světla/vyp.
	3	Kostra vozu
R	4	Směrové světlo Pravé
58 R	5	Obrysové světlo Pravé
STOP	6	Brzdová světla ⌀1mm
58 R	7	Obrysové světlo Levé

	8	Zpětné světlo Reverz
9	10	11	12	13	Neosazeno

SVC GROUP © -08-2019 Service Vitver Centrum