**SVC GROUP s.r.o.** *SVC Náchod s.r.o.*

Vysokov 179
547 01 Náchod
Česká republika
+420 603 360 607 +420 491421021 svc@svcgroup.cz

# Zapojení auto zásuvky pro tažné zařízení SVC GROUP

## 13 - pinová auto zásuvka

*doporučená pro nosiče kol*

TAŽNÁ ZAŘÍZENÍ SVC GROUP ORIGINAL

www.svcgroup.cz

ISO/DIN 1144

## Zapojení **13** pinové auto zásuvky

| | | | |
|---|---|---|---|
| 1 | L | - Žlutá - Yellow | 21 W |
| 2 | | - Modrá - Blue | 2x21 W |
| 3 | 1-8 | - Bílá - White | Ukostření pro pin Earth for contact č. 1-8 |
| 4 | R | - Zelená - Gren | 21 W |
| 5 | 58-R | - Hnědá - Brown | 21 W |
| 6 | STOP 54 ø1mm | - Červená - Red | 3x21 W |
| 7 | 58-L | - Černá - Black | 21 W |
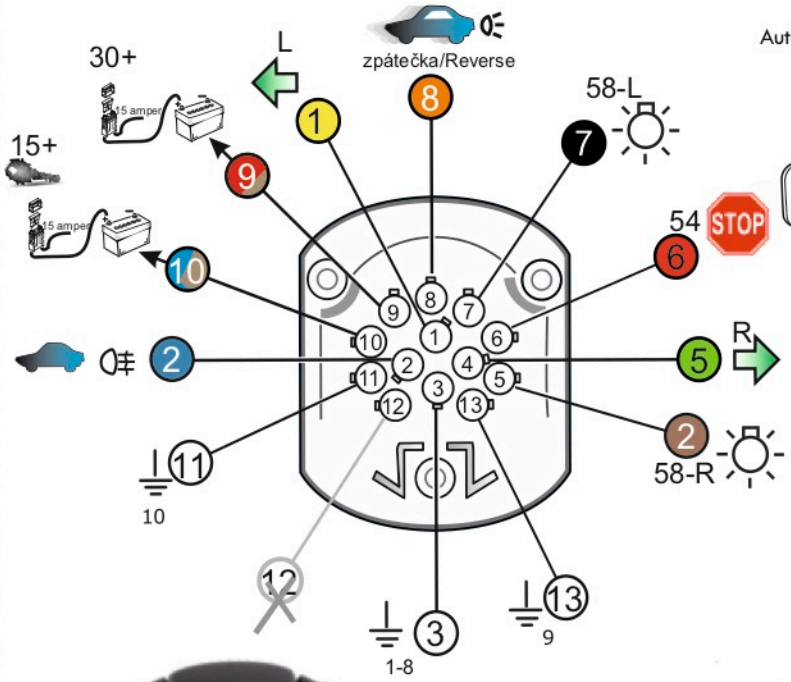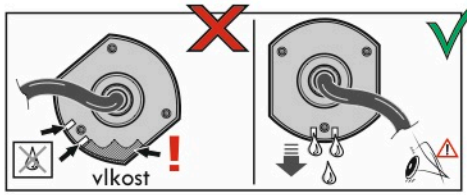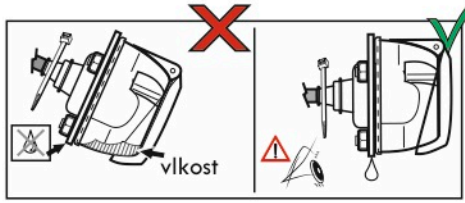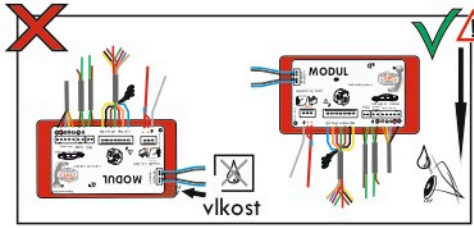
| | | | |
|---|---|---|---|
| 8 | Spátečka/Reverz | - Oranžová - Orange | 2x21W |
| 9 | 30+ max 20 amper | - Červeno/Hněd. - Red/Brown | Max 20A |
| 10 | 15+ max 20 amper ø2.5mm | - Modro Hněd. - Blue/Brown | Max 20A |
| 11 | 10 | - Bílá - White | Ukostření pro pin Earth for contact č. 10 |
| | | - Šedivá - Grey | Běžně se nepoužívá Not usually used |
| 13 | 9 | - Bílá - White | Ukostření pro pin Earth for contact č. 9 |